

**OFFICE DE TOURISME DE LA TERRE DES 2 CAPS
A WISSANT ET SES ANNEXES
MARQUISE ET AMBLETEUSE**

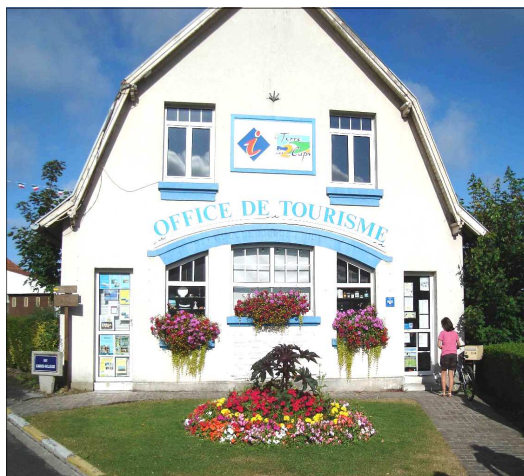

OFFICE DE TOURISME À WISSANT
(au centre du village en direction de la plage)
Place de la Mairie 62179 WISSANT
Tél : 03 21 824 800
Fax : 03 21 85 39 64
Mail : tourisme@terredes2caps.com



MAISON DU TOURISME À MARQUISE
Le Cardo - 62250 MARQUISE
(en l'hôtel communautaire - par l'Avenue Ferber)
Tél : 03 21 87 98 79
Fax : 03 21 87 04 05
Mail : tourisme@terredes2caps.com



MAISON DU TOURISME À AMBLETEUSE
(A côté de la bibliothèque, rue du Maréchal Foch)
62164 AMBLETEUSE
Tél : 03 21 824 800
Mail : tourisme@terredes2caps.com

Comment nous rendre visite ?

- Par TGV : Gare de Frethun (15 mn de Wissant et de Marquise), puis autoroute A16 direction Boulogne-sur-Mer, sortie Wissant ou Marquise
 - Par train TER : Gare de Marquise / Rinxent (20 mn à pied du centre-ville de Marquise)
 - Par voiture : Autoroute A16, sorties Wissant et Marquise. Pour Ambleteuse, prendre sortie Marquise puis suivre la direction Ambleteuse.
- Marquise : directement à la sortie de l'A16
 - Wissant : 10 mn de la sortie de l'A16 (par Saint-Inglevert ou Marquise)
 - Ambleteuse : 10 mn de la sortie de l'A16 « Marquise » (direction Boulogne-sur-Mer ou Calais)